

LOCALIZAÇÃO

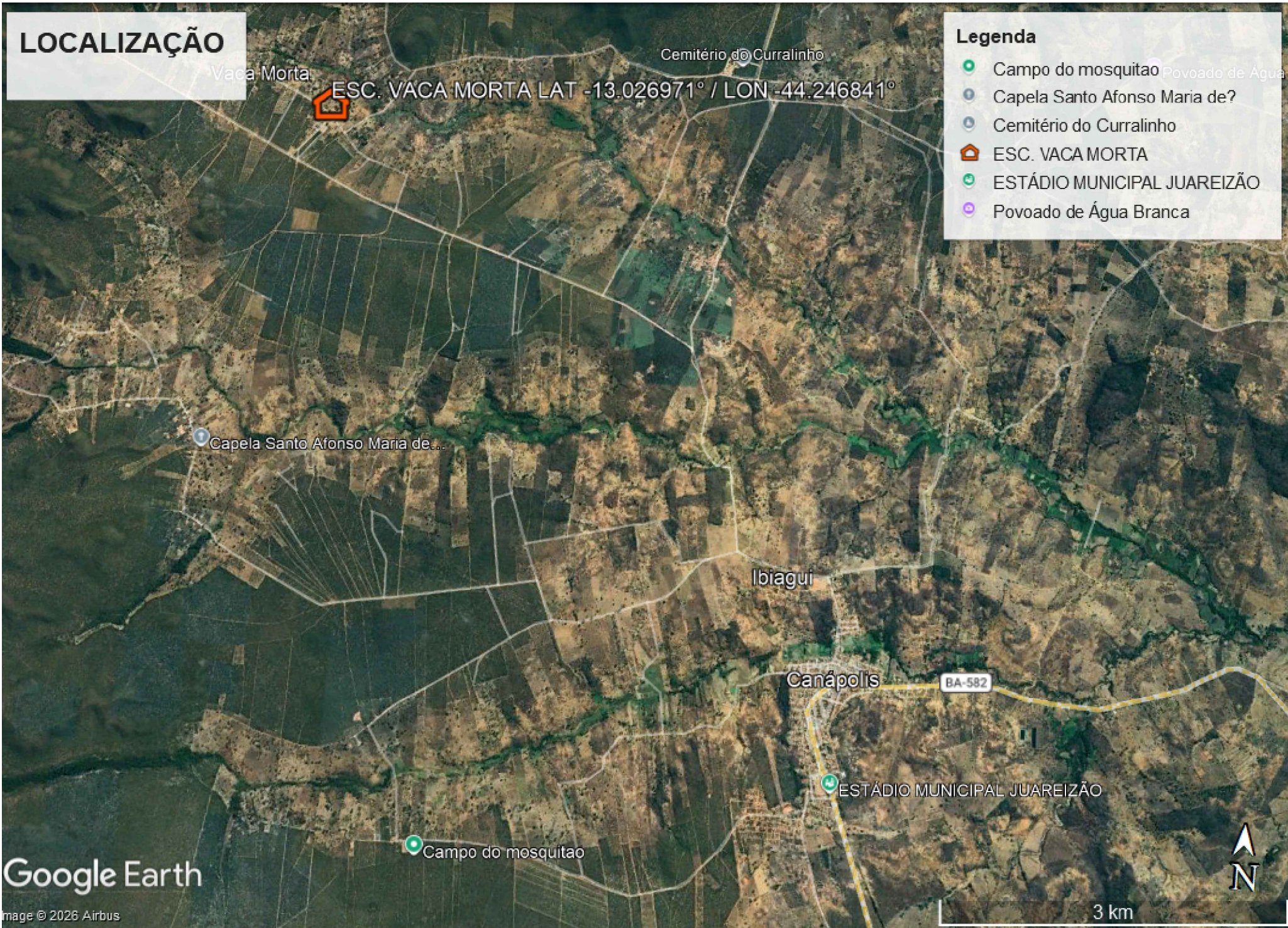

$A=457,75m^2$

LAYOUT – GERAL

$A=109,92m^2$

$A=174,04m^2$

$A=109,92m^2$

TOTAL COBERTURA $A=851,63m^2$

SERVIÇOS A SEREM EXECUTADOS

- PINTURA GERAL DA ESCOLA
- PINTURA DO TETO DAS SALAS
- REVISÃO ELÉTRICA, HIDRÁULICA
- REPAROS UTILIZANDO PEDREIRO E SERVENTE.

| | | | | | | | |
|---|--|----------------------|--|------------------------|--|--------------------|--|
| PROJETO | | | | ARQUITÊTONICO | | | |
| ENDEREÇO POVOADO DE VACA MORTA | | | | | | | |
| CIDADE CANAPÓLIS | | BAIRRO VACA MORTA | | ESTADO Bahia | | CEP - | |
| PROPRIETÁRIO PREFEITURA MUN. DE CANAPOLIS | | | | CNPJ - | | | |
| RESPONSÁVEL TÉCNICO | | | | DIMENSÃO DA FOLHA A | | | |
| PROJETO Alexsandro | | | | ESCALA 1:100 | | | |
| CONTEÚDO | | | | | | | |
| Planta Baixa e cortes | | | | | | | |
|  | | | | QUADRO DE ÁREAS | | DATA 05/01/2024 | |
| | | | | Térreo: | | FOLHA 1/1 | |